

Tamizaje biométrico

El primer paso del programa de salud en tu organización

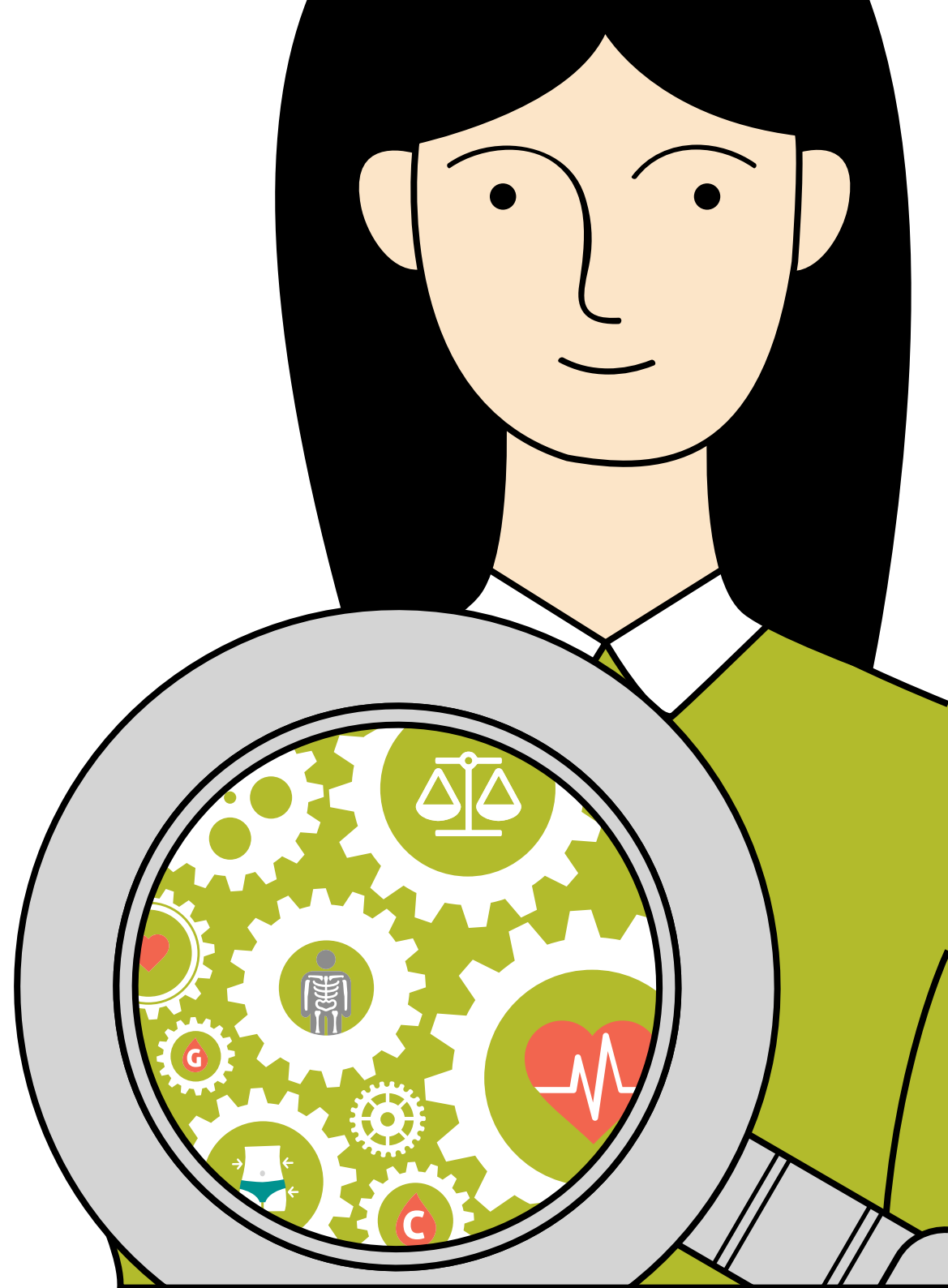

¿Para qué sirve un tamizaje?

No se puede mejorar lo que no se ha medido.

Tus colaboradores necesitan conocer sus números para poder mejorarlos.

Con un tamizaje puedes lograr esto de forma:

- Rápida — valoración y resultados en 5 a 15 minutos.
- Económica — inversión menor a \$500.
- Conveniente — sin traslados ni ayuno.

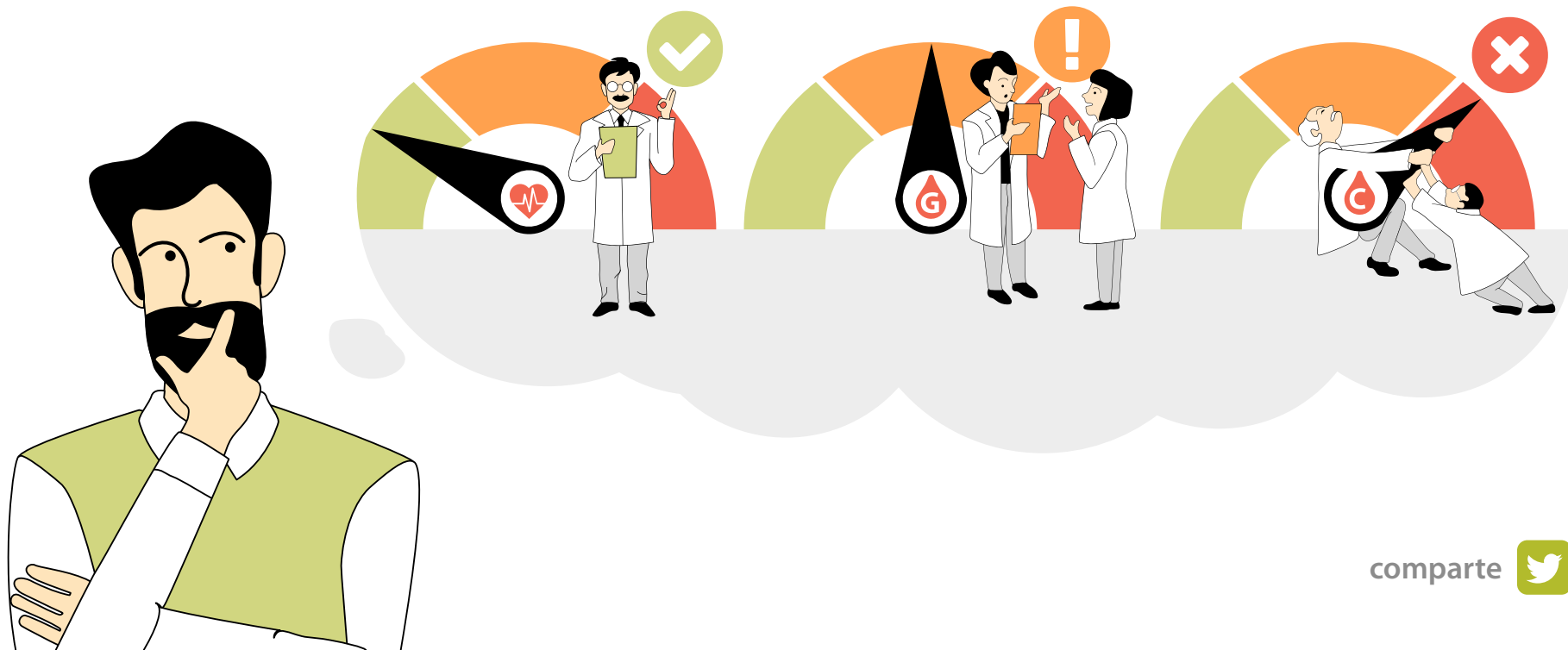

¿Qué mide un tamizaje?

Los parámetros más comunes son:

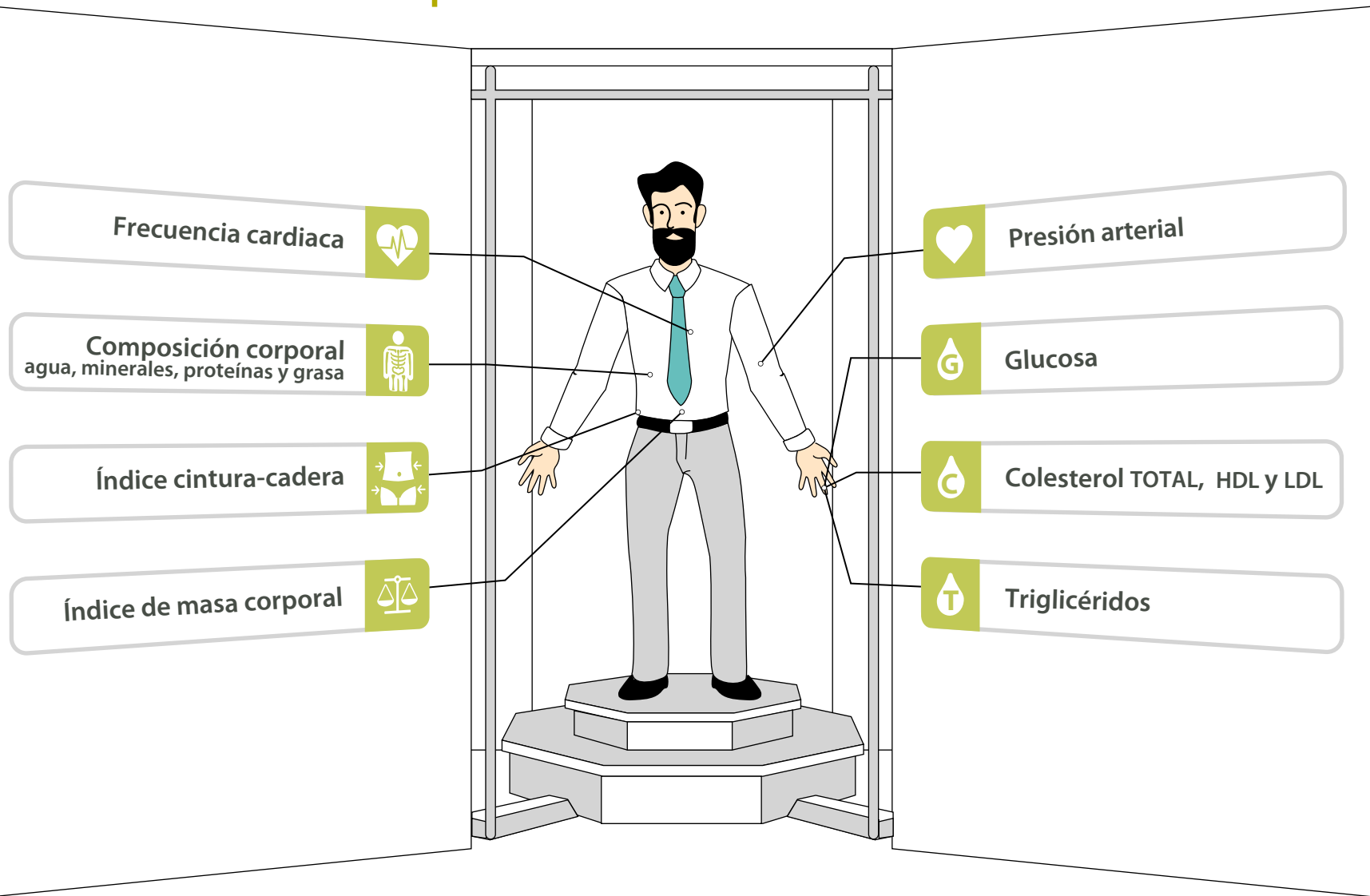

Al combinar estos números se genera un pronóstico bastante certero del riesgo de desarrollar diabetes, enfermedades cardiovasculares y cerebrovasculares: **los problemas de salud más comunes y costosos.**

Estas condiciones se pueden prevenir al actuar oportunamente, por ello es importante que tus colaboradores conozcan sus números.

La importancia del tamizaje

La mitad de los mexicanos que viven con una enfermedad crónica no lo saben.



13 millones de mexicanos viven con **diabetes tipo 2**, sólo 6 millones están diagnosticados.



22 millones de mexicanos viven con **hipertensión arterial**, sólo 11 millones están diagnosticados.





52 millones de mexicanos viven con **problemas de colesterol o triglicéridos**, sólo 8 millones están diagnosticados.



75% de los gastos atribuibles a las enfermedades crónicas se pueden prevenir.

98% de los participantes dicen salir del tamizaje inspirados a mejorar sus hábitos.

 1 millón de mexicanos
 1 millón de enfermos
 1 millón de diagnosticados

La diferencia entre un tamizaje y un checkup

Los tamizajes son idóneos para grupos ya que evitan invertir en valoraciones exhaustivas sin conocer los antecedentes que justificarían cada estudio a nivel individual.

En lugar de arrojar resultados definitivos, se busca que los participantes conozcan si sus resultados se encuentran dentro de rangos saludables o si ameritan pruebas confirmatorias.

comparte



La diferencia entre un tamizaje y un checkup

| Tamizaje | Parámetros | Checkup |
|--|------------------------------|---|
| hasta 16 parámetros detectan las condiciones que ocasionan el 80% de la mortalidad | Inversión | depende del perfil contratado, según la condición que se sospecha |
| menor a \$500 | Duración | superior a \$5,000 |
| 5 a 15 minutos | Resultados | 2 a 6 horas |
| impresos al momento | Ayuno | mínimo 24 horas después |
| no se requiere | Traslado | 12 horas |
| no se requiere | Muestra de sangre | a laboratorio u hospital |
| capilar de la punta de un dedo | Certeza de pruebas en sangre | venosa del antebrazo |
| 4% menor a sangre venosa | | cercana al 100%, pero pueden darse falsos positivos y negativos |

Beneficios del tamizaje

Un tamizaje ayuda a tener una fuerza laboral más saludable e informada, además, otros beneficios del tamizaje son:

1



Demuestra el compromiso con la salud de los colaboradores.

2



Identifica el tipo de intervenciones que tendrán mayor impacto.

3



Empodera a los colaboradores y los involucra en el cuidado de su salud.

4



Revela el estado de la salud de la organización en un reporte agregado.

5



Detecta enfermedades oportunamente, antes de presentar síntomas.

6

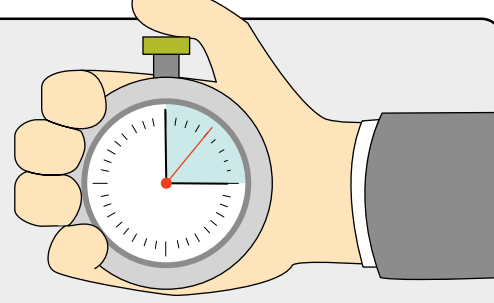

Ahorra tiempo: los colaboradores no requieren salir de su lugar de trabajo.

El tamizaje de Uhma

Nos distinguimos por buscar la mayor calidad posible, por eso nos aseguramos de:

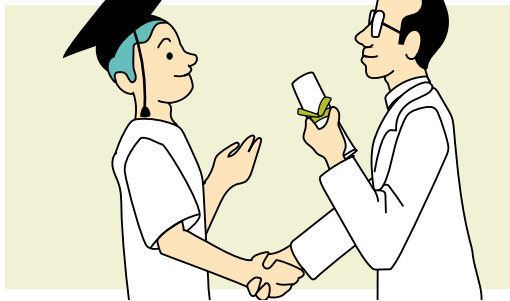

Certificar que el personal cuente con los conocimientos y habilidades necesarios.

Emplear reactivos de la más alta calidad, validados en estudios de terceros.

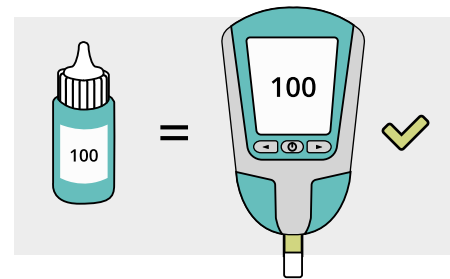

Calibrar los equipos antes de cada evento y realizar controles de calidad.

Ajustar los rangos de los reportes al sexo, edad y horas de ayuno de cada participante.

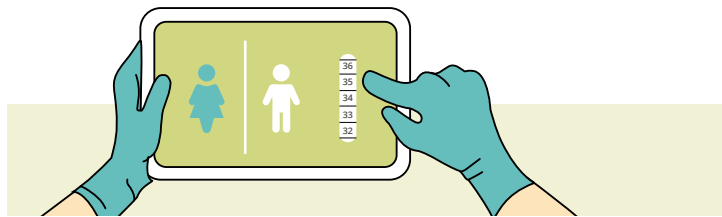

Emplear equipos automatizados cuando es posible, eliminando errores y variabilidad entre operadores.

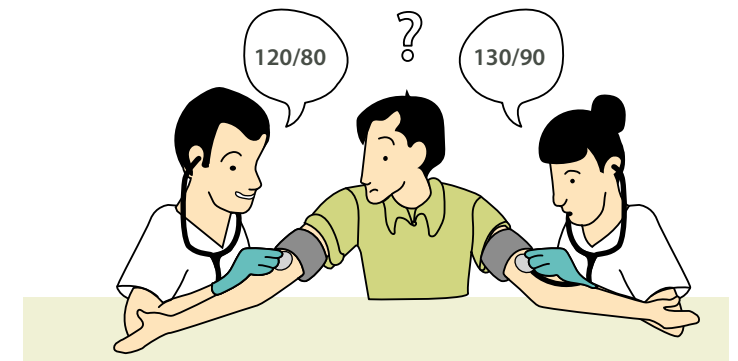

¡Gracias por leernos!

comparte   

Esperamos que esta publicación te haya ayudado a entender cómo los tamizajes biométricos benefician a tu programa de salud y bienestar.

Si tienes preguntas adicionales llámanos al **01 800 UHMA TEL** o escríbenos a **info@uhmasalud.com**, con gusto te atenderemos.

Visita **uhmasalud.com** para solicitar una cotización gratis del servicio de tamizaje biométrico para tu organización.

